



Dato	Dokumentnummer	TMF Plan
------	----------------	----------

27. marts 2023

2023-004405-5

Køge Rådhus
Torvet 1
4600 Køge

Ølbyvej 178 - Landzonetilladelse til etablering af pileanlæg

Ølbyvej 178, 4623 Lille Skensved, matr.nr. 22a, Ølsemagle By, Ølsemagle

www.koege.dk

Afgørelse

Køge Kommune giver hermed landzonetilladelse til etablering af et lukket pileanlæg på adressen Ølbyvej 178, jf. § 35, stk. 1 i planloven.

Tlf. 56 67 67 67

Landzonetilladelsen bliver offentliggjort ved annoncering på kommunens hjemmeside den 28. marts 2023. Landzonetilladelsen må ikke udnyttes før klagefristens udløb. Bliver der klaget over afgørelsen, må tilladelsen ikke udnyttes, før Planklagenævnet har taget stilling til klagen.

Kontakt:
Karen Thorkenholdt
Tlf. +45 56 67 24 42
Mail

En klage over landzonetilladelsen skal være indgivet skriftligt senest fire uger efter, at afgørelsen er offentliggjort. **Klagefristen løber til og med den 25. april 2023.** Se mere i klagevejledningen senere.

Når klagefristen udløber, retter vi kun henvendelse til dig, hvis der er indgivet klager over vores afgørelse. Hvis du ikke hører fra os, kan du tage landzonetilladelsen i brug.

Bemærk

Vi gør opmærksom på, at landzonetilladelsen kun gælder planlovens § 35. Du er selv ansvarlig for at indhente andre nødvendige tilladelser, herunder eventuelt byggetilladelse.

Hvis du ikke benytter landzonetilladelsen inden for 5 år, er den ikke længere gyldig. Du har benyttet tilladelsen, når bygge-/anlægsarbejdet er igangsat, og derefter fortsættes kontinuerligt, til det er færdigt.



Kort som viser matr.nr. 22a, Ølsemagle By, Ølsemagle

Det ansøgte projekt

Køge Kommune har modtaget en ansøgning om landzonetilladelse til at etablere et lukket pileanlæg på 320 m². Pileanlægget placeres mod syd mod Ølbyvej og er afskærmet af beplantning, se nedenstående illustration.

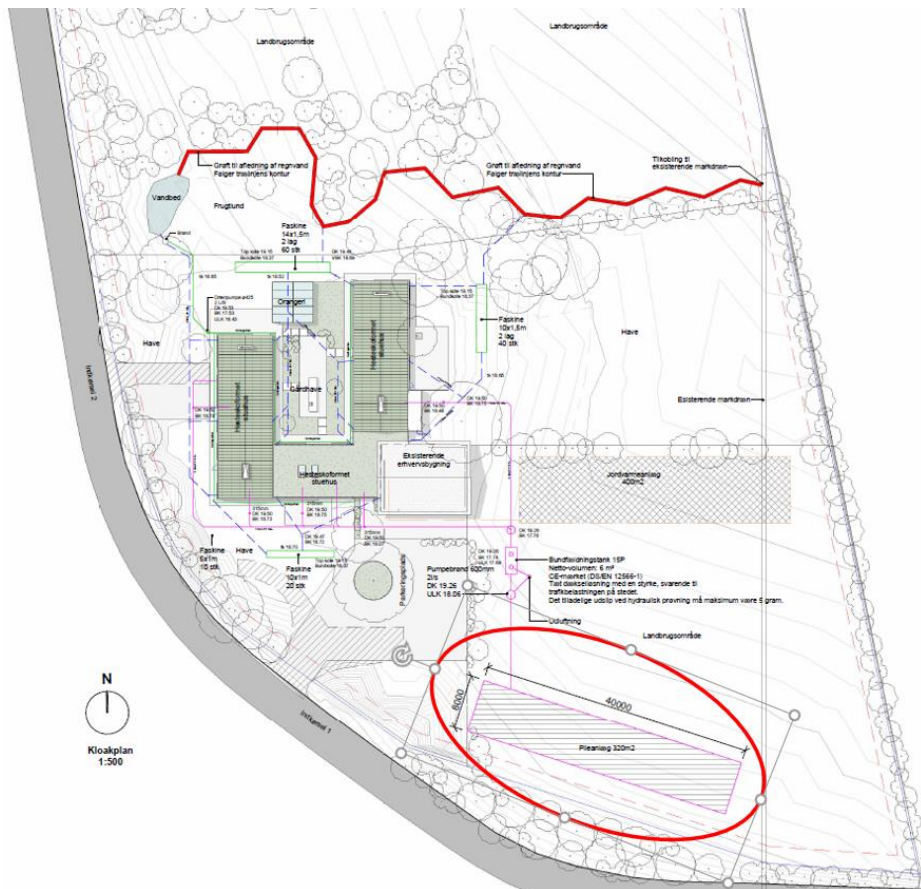

Kloakplan som viser pileanlæggets placering indenfor rød oval cirkel

Gældende planforhold og udpegninger

Landzone

Ejendommen ligger i landzone. Det betyder, at der ikke uden en landzonetilladelse fra Køge Kommune må foretages udstykning, opføres ny bebyggelse eller ske ændring i anvendelsen af bestående bebyggelse og ubebyggede arealer, jf. § 35, stk. 1 i planloven.

Kommuneplan 2021-2033

Ejendommen ligger i det åbne land. Området er udpeget som område med særligt værdifuldt landbrugsområde. Udpegningen er først og fremmest baseret på områder, hvor jorden har høj dyrkningsværdi.

Habitatnatur – Internationale beskyttelsesområder (Natura 2000) og bilag IV-arter

Landzonetilladelser er omfattet af planhabitatbekendtgørelsens § 5, stk. 1, nr. 2, jf. § 4 samt § 7, stk. 1, nr. 1 og 2. Det betyder, at kommunen forud for, at der træffes afgørelse om landzonetilladelse, skal vurdere om projektet i sig selv eller i samspil med andre projekter kan have en væsentlig negativ indflydelse på internationale naturbeskyttelsesområder eller på særligt beskyttelseskrævende arter, samt deres yngle- og rasteområder.

Nærmeste internationale beskyttelsesområde (Natura 2000-område) er Ølseagle Strand og Staunings Ø ca. 3,5 km øst for ejendommen.

Indenfor en radius af 1 km fra det ansøgte er der ikke kendskab til forekomst af nogen bilag IV-arter.

På grund af afstanden til Natura 2000-områder og bilag IV-arter er det Køge Kommunes vurdering, at det ansøgte projekt ikke vil medføre en væsentlig negativ påvirkning på disse.

Naboorientering

Sagen blev den 9. marts 2023 sendt i 14 dages naboorientering, jf. planlovens § 35, stk. 4. Køge Kommune har ikke modtaget nogle bemærkninger fra naboerne.

Vurdering

Kommunen vurderer, at det ansøgte kan tillades i overensstemmelse med de hensyn, der skal varetages med planlovens bestemmelser for planlægning i det åbne land, herunder kommunens egne retningslinjer og den sædvanlige praksis på området.

Det er Køge Kommunes vurdering, at etablering af pileanlægget med sin placering og udformning vil kunne indgå i landskabet på en naturlig måde.

Husk inden du går i gang

Fund af arkæologisk materiale

Jordarbejder skal standses, hvis der under arbejdet findes spor af fortidsminder. Fundene skal straks anmeldes til Museum Sydøstdanmark på mail museerne@museerne.dk eller telefon 70 70 12 36.

Jordforurening

Hvis du under bygge- eller jordarbejder konstaterer en forurening af jorden, eller der sker en forurening af jorden, skal du straks give besked til Køge Kommune på mail tmf@koege.dk.

Terrænregulering

Inden du går i gang med at terrænregulere jorden på din grund, skal du være opmærksom på, at der er regler for, om du må regulere den, og hvor meget du evt. må regulere den. Hvis det ikke fremgår af din ansøgning, at du ønsker at terrænregulere, skal du kontakte os for at høre om dine muligheder.

Klagevejledning

Denne afgørelse kan påklages til Planklagenævnet. Du klager via klageportalen, som du finder på www.naevneneshus.dk. Du logger på klageportalen med NemID. En klage er indgivet, når den er tilgængelig for Køge Kommune via klageportalen.

Når du klager, skal du betale et klagegebyr. Gebyret er på 900,- kr. for privatpersoner og 1.800,- kr. for virksomheder, organisationer og offentlige myndigheder.

I klageportalen sendes din klage automatisk først til Køge Kommune. Hvis Køge Kommune fastholder afgørelsen, sender Køge Kommune klagen videre til behandling i nævnet via klageportalen. Du får besked om videresendelsen.

Planklagenævnet afviser din klage, hvis du sender den uden om klageportalen, medmindre du forinden er blevet fritaget for brug af klageportalen. Hvis du ønsker at blive fritaget for at bruge klageportalen, skal du sende en begrundet anmodning til Planklagenævnet. Nævnet afgør herefter, om du kan fritages for at bruge klageportalen. [Se betingelserne for at blive fritaget her](#).

Klagen skal indgives inden 4 uger efter, at afgørelsen er meddelt. Er afgørelsen offentligt bekendtgjort, regnes klagefristen dog altid fra bekendtgørelsen. Hvis klagefristen udløber på en lørdag eller helligdag, forlænges klagefristen til den følgende hverdag.

En klage over denne afgørelse har opsættende virkning efter lovgivningen. Planklagenævnet kan træffe afgørelse om at fravige lovgivningens udgangspunkt i særlige tilfælde.

Kopi af tilladelsen sendes til:

- Danmarks Naturfredningsforening: dn@dn.dk og dnkoege-sager@dn.dk
- Dansk Ornitologisk Forening: natur@dof.dk og koege@dof.dk

Venlig hilsen

Karen Thorkenholdt